CURSO: HERRAMIENTAS DE APRENDIZAJE SIGNIFICATIVO
DOCENTE: JUAN CARLOS GARCIA DUARTE

DESARROLLO DE LA CLASE

ACTIVIDAD # 1: En el siguiente enlace, se puede realizar un test compuesto por 42 preguntas, que nos ayudará a identificar el nivel de cada una de las inteligencias múltiples que tenemos. Elaborar un cuadro en Excel con su respectiva gráfica tipo Columnas para observar el puntaje obtenido en la prueba.

https://www.conocimientosweb.net/portal/downloads-file-622-details.html

ACTIVIDAD # 2: En el siguiente enlace, se puede realizar una prueba para identificar habilidades en diferentes áreas. Compara los resultados con tus compañeros.

https://www.123test.es/test-de-ci/
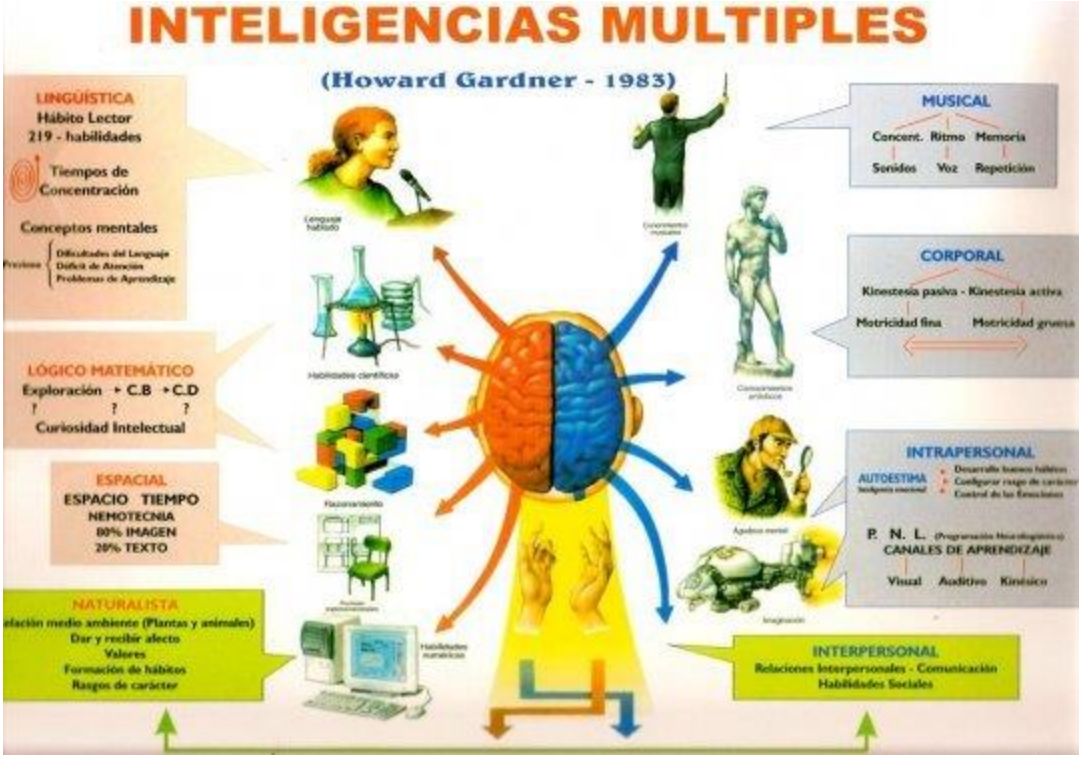
ACTIVIDAD # 3: Diseñar Un mapa mental, para explicar cuáles son las características de cada tipo de inteligencia expuesto en la gráfica.